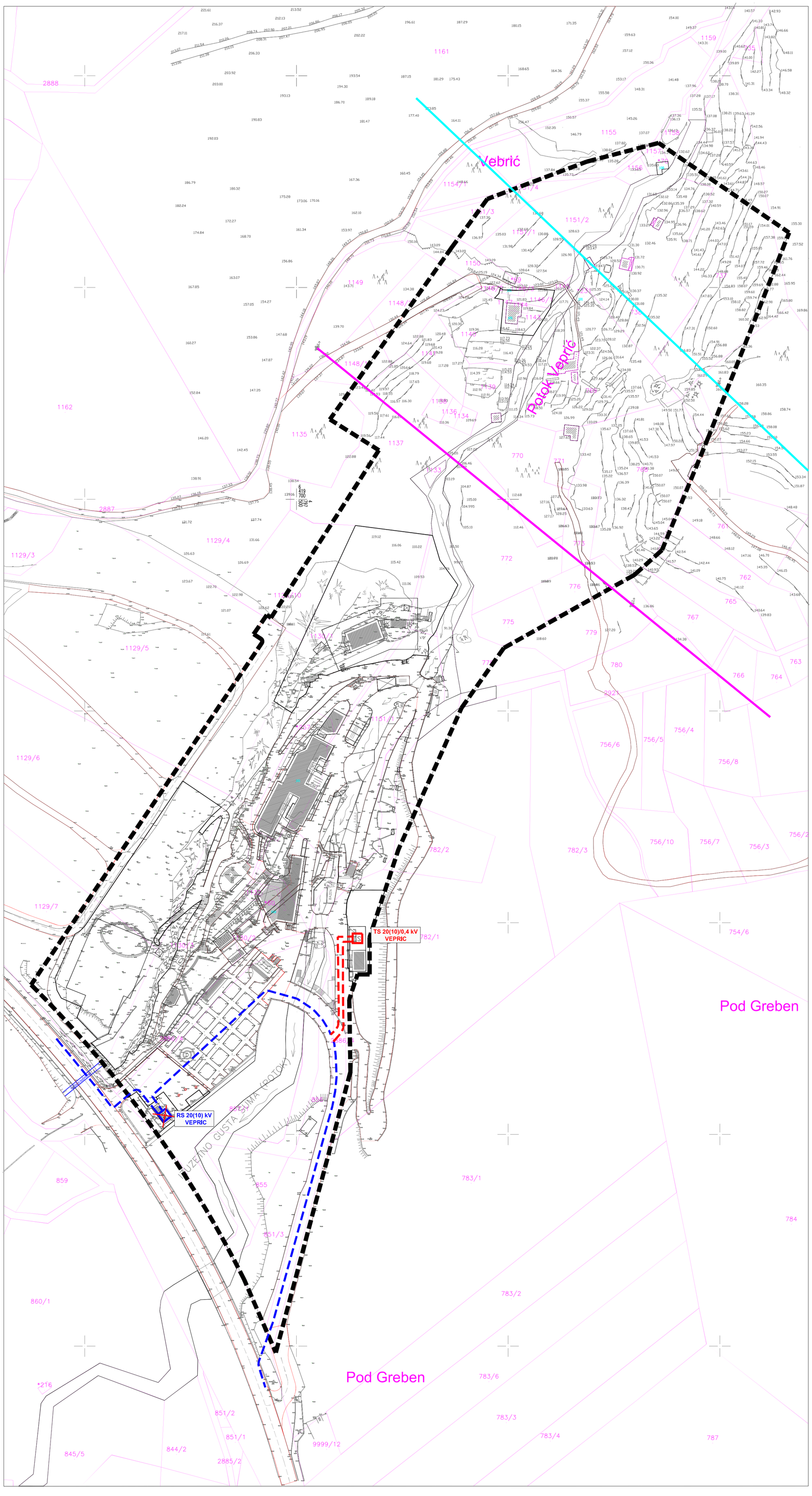

UPU-a SVETIŠTA VEPRIC
GRAD MAKARSKA

mj. 1.1000

0 5 10 50 100

2.2. ELEKTROENERGETSKA MREŽA

TUMAČ ZNAKOVLJA:

GRANICA OBUHVATA UPU-a

ENERGETIKA

- POSTOJEĆA TRAFOSTANICA 20(10)/0,4 kV
- PLANIRANA TRAFOSTANICA 20(10)/0,4 kV
- POSTOJEĆI 20(10) kV KABEL
- PLANIRANI 20(10) kV KABEL
- POSTOJEĆI 35 kV DALEKOVOD
- POSTOJEĆI 110 kV DALEKOVOD

Županija	SPLITSKO - DALMATINSKA
Grad	MAKARSKA
Naziv prostornog plana:	UPU-a SVETIŠTA VEPRIC
Naziv kartografskog prikaza:	ELEKTROENERGETSKA MREŽA
Broj kartografskog prikaza: 2.2.	Mjerilo kartografskog prikaza: 1:1000
Program mjera za unapređenje stanja u prostoru "Službeni glasnik Grada Makarske" br. 6/10	Odluka predstavničkog tijela o donošenju plana "Službeni glasnik Grada Makarske" br. 9/12
Javna rasprava (datum objave) 30.08. 2011. godine u listu "Makarsko primorje"	Javni uvid održan od: 08.09.2011. godine do: 07.10.2011. godine
Pečat tijela odgovornog za provođenje javne rasprave:	Odgovorna osoba za provođenje javne rasprave: Jadranka Selak dipl. ing. arh.

Suglasnost na plan prema članku 98. Zakona o prostornom uređenju i gradnji ("N.N.". br.76/07, 38/09, 55/11, 90/11 i 50/12)
Klasa: 350-01/12-01/0084; Urbroj: 2181/1-11-12-0002 datum: 22. svibnja 2012. godine

Pravna osoba/tijelo koje je izradilo plan:	"ARCHING" d.o.o. Split
Pečat pravne osobe/tijela koje je izradilo plan:	Odgovorna osoba: Srđan Šegvić, dia

Odgovorni voditelj: SRĐAN ŠEGVIĆ, d.i.a.

Stručni tim u izradi plana:

PLANER:	SRĐAN ŠEGVIĆ, d.i.a.	ARCHING d.o.o. Split
SURADNICI:	GORAN MILUN, i.a.	ARCHING d.o.o. Split
	ANTE PENIĆ, d.i.g.	GRAD INVEST d.o.o. Split
	DALIBOR KASALO, d.i.g.	REGULACIJE d.o.o. Split
	MLADEN ŽANIĆ, d.i.e.	VOLT-ING d.o.o. Split

Pečat predstavničkog tijela: GRAD MAKARSKA, GRADSKO VIJEĆE	Predsjednik predstavničkog tijela: Damir Mendeš dr.med.
Istovjetnost ovog prostornog plana s izvornikom ovjerava: (ime, prezime i potpis)	Pečat nadležnog tijela: